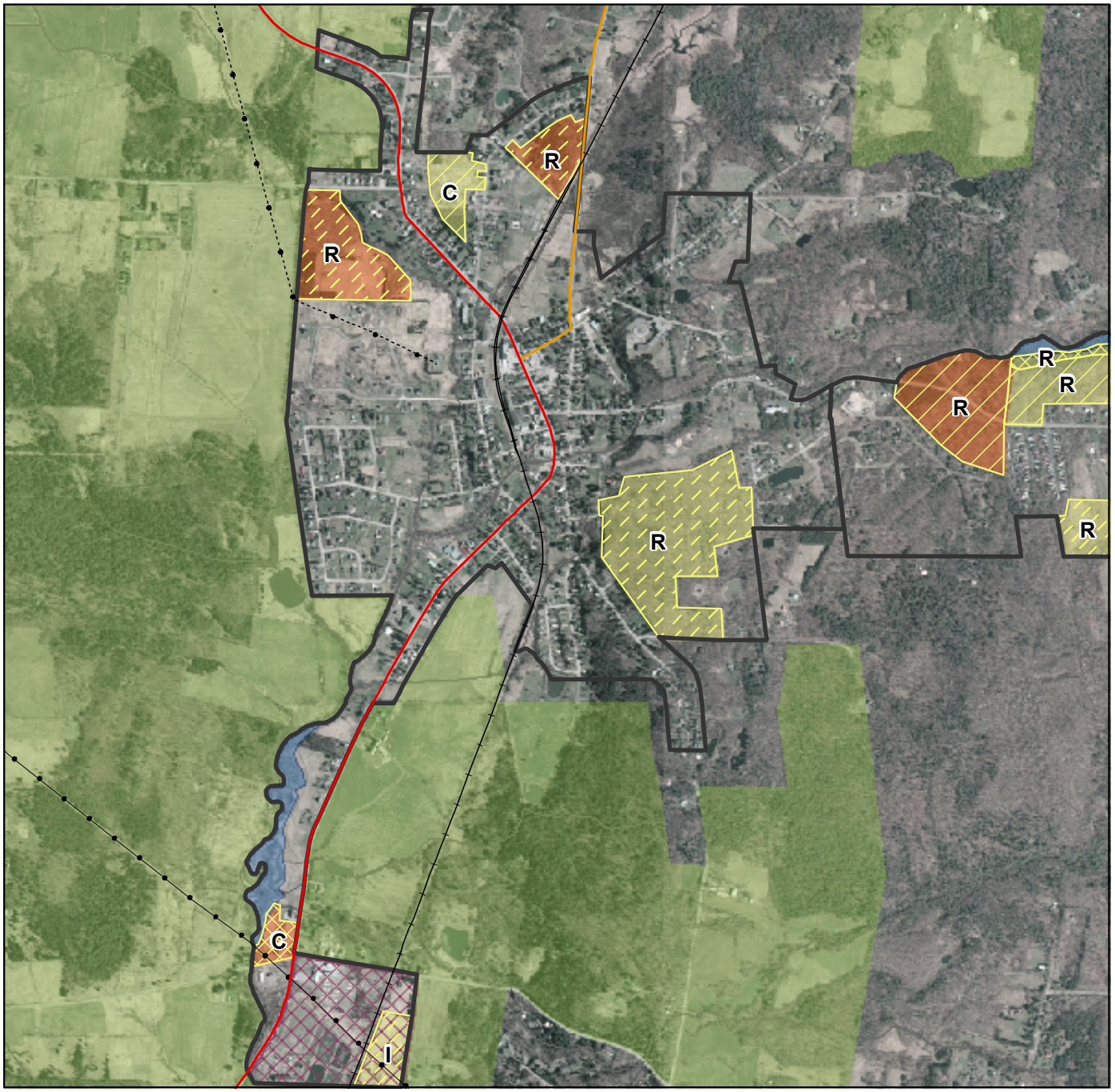

Ville de Sutton

Périmètres d'urbanisation
Secteur Centre-ville

- Site industriel régional
- Périmètre multifonctionnel
- Zone agricole
- Potentiel d'urbanisation sans service
- Potentiel d'urbanisation avec 1 service
- Potentiel d'urbanisation avec 2 services
- Contrainte naturelle / anthropique
- Zone d'aménagement prioritaire / de réserve

Présence de services dans le périmètre urbain : aqueduc et égouts

R : Résidentiel **I : Industriel** **C : Commercial**

Source: Schéma d'aménagement révisé 2e remplacement MRC Brome-Missisquoi, 2008

N

0 0,5 1 2 km **1:20 000**

Carte 13