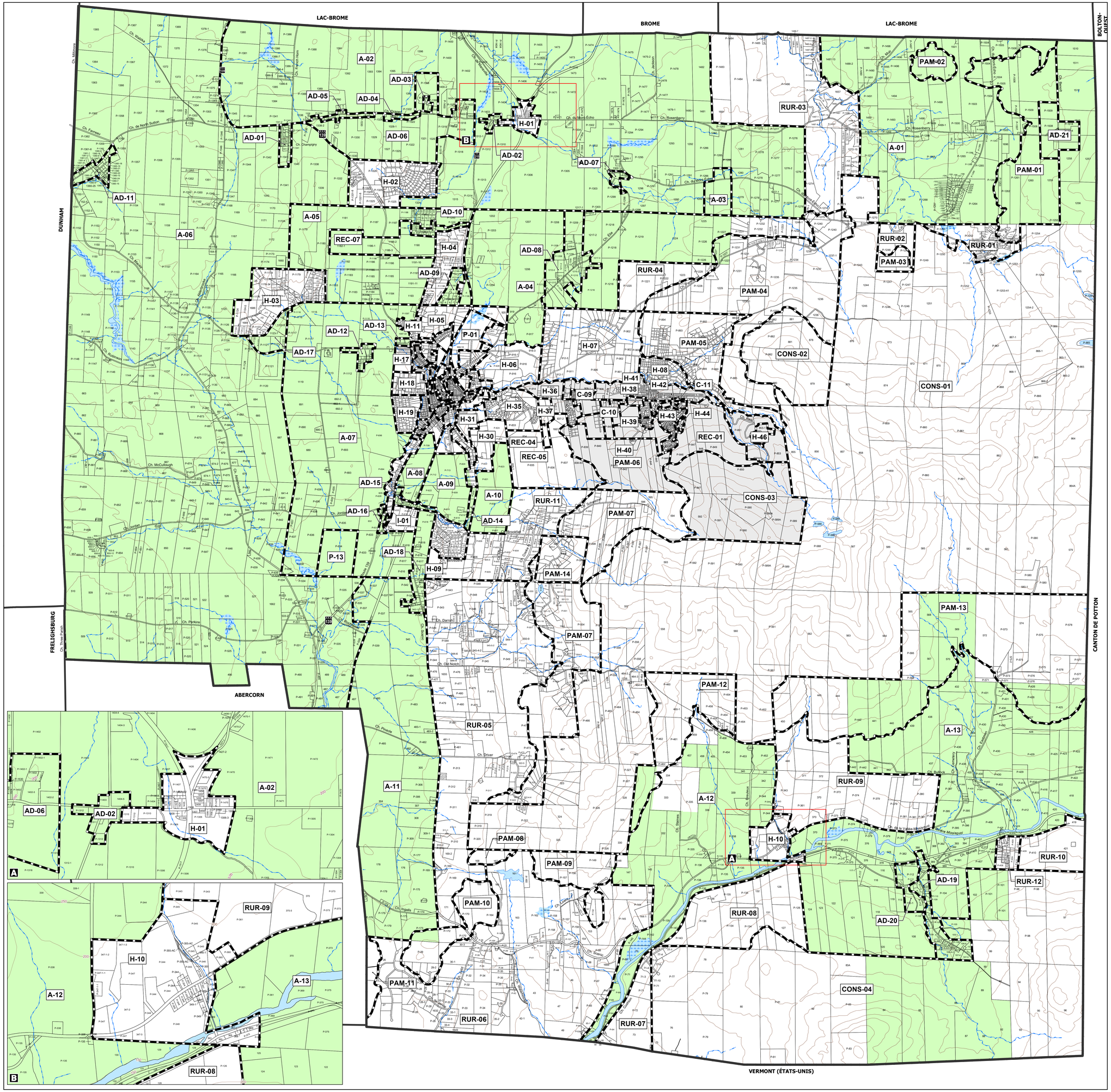

PLAN DE ZONAGE

Ville de Sutton
Town of Sutton

ANNEXE 1

Zone	Affectation
A	Agricole
AD	Agricole déstructurée
C	Commerciale
CONS	Conservation
H	Habitation
I	Industrielle
P	Publique et institutionnelle
PAM	Zone de protection (altitude moyenne)
REC	Récréative
RUR	Rurale

LÉGENDE

- Lac, cours d'eau
- Limite de lot
- Limite municipale
- Frontière
- Rue, chemin et route
- Topographie
- Milieu humide
- Limite de zone
- Secteur de la montagne
- Secteur noyau villageois

No.	Date	Modification
115-6-2013	2013-09-25	Création des zones REC-09 et REC-10 à même une partie de la one REC-03
115-10-2019	2019-XX-XX	Intégration des îlots déstructurés
115-12-2020	2020-XX-XX	Modification zone P-5

N
W E
S

Règlement 115-2

0 0,5 1 2 Kilomètres

Maire

Directeur général / Greffier

SOURCES: Matrice graphique numérique
Service d'évaluation
MRC Brome-Missisquoi

MRC BROME-MISSISQUOI.CA
RÉGION VITICOLE, VERTE ET EN SANTÉ

Version: 2020-02-19