



# Programmation PRINTEMPS-ÉTÉ



Informations au 21 mars 2024

La programmation peut être sujette à des changements de dernière minute. Informez-vous auprès des organisateurs des activités pour confirmer la tenue de l'activité et son horaire. Pour toute question, veuillez communiquer avec le service des loisirs, de la vie communautaire et de la culture : [agculture.lvc@sutton.ca](mailto:agculture.lvc@sutton.ca) ou 450 538-2290.

# 2024

## CAMPS DE JOUR

	Lieu	Prix	Âges	Date
<b>VILLE DE SUTTON</b>				
<b>CAMP DE JOUR</b>	À confirmer	<b>Hebdomadaire</b>	4 - 12 ans	Du 25 juin au 16 août
		<b>Résident et propriétaire</b> 1 <sup>er</sup> enfant 86,50 \$ 2 <sup>e</sup> enfant 80,50 \$ 3 <sup>e</sup> enfant 75 \$		Lundi au jeudi 9 h - 16 h
		<b>Non-résident</b> 138 \$ par enfant		Vendredi à confirmer
				Service de garde disponible (+ \$)
<b>Modalités d'inscription</b>				
Résidents/propriétaires 17 avril / Non-résidents 24 avril En ligne sur Accèscite loisirs à partir de 13 h 30 <a href="http://mon.accescite.net/46058/fr-ca">mon.accescite.net/46058/fr-ca</a> <a href="mailto:camp.lvc@sutton.ca">camp.lvc@sutton.ca</a>				
<b>ÉCOLE D'ART DE SUTTON</b>				
<b>CAMPS D'ÉTÉ THÉMATIQUES</b>	École d'art de Sutton 79, rue Principale Sud	<b>Hebdomadaire</b>	6 - 15 ans	Du 25 juin au 23 août
		415 \$ par enfant		Lundi au vendredi 9 h - 15 h
				Service de garde disponible
<b>Modalités d'inscription</b>				
En ligne <a href="http://ecoleartsutton.ca/camps-ete/">ecoleartsutton.ca/camps-ete/</a> <a href="mailto:allo@ecoleartsutton.ca">allo@ecoleartsutton.ca</a> 514 690-2972				

## TABLE DES MATIÈRES

<b>CAMPS DE JOUR</b>	<b>2</b>
<b>LOISIRS SPORTIFS</b>	<b>4</b>
<b>ACTIVITÉS AQUATIQUES</b>	<b>8</b>
<b>LOISIRS CULTURELS</b>	<b>12</b>
<b>ACTIVITÉS RÉCRÉATIVES ET COMMUNAUTAIRES</b>	<b>16</b>
<b>ÉVÉNEMENTS</b>	<b>18</b>
<b>DEVENIR BÉNÉVOLE</b>	<b>20</b>



# LOISIRS SPORTIFS

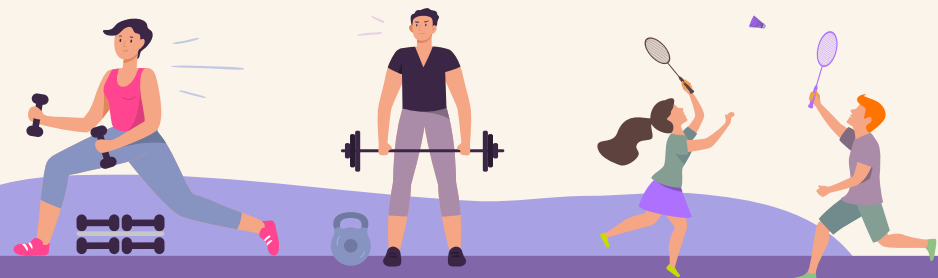

COOP GYM SANTÉ SUTTON			
CIRCUIT BOUGE DE LÀ!	<b>Cours à l'unité</b> Membre : 18 \$ Non-membre : 21 \$  <b>Carte d'accès</b> <b>10 cours</b> Membre : 145 \$ Non-membre : 175 \$ <b>15 cours</b> Membre : 210 \$ Non-membre : 255 \$ <b>20 cours</b> Membre : 270 \$ Non-membre : 330 \$		Du 2 avril au 22 juin Du 25 juin au 18 août
CIRCUIT TONUS			Du 2 avril au 22 juin Du 25 juin au 18 août
GYM DOUCE 50 ANS +			Du 2 avril au 22 juin
PILATES TOUS NIVEAUX			Du 2 avril au 22 avril
			Du 2 avril au 22 juin Du 25 juin au 18 août
POSTURE TONUS			Du 2 avril au 22 juin Du 25 juin au 18 août
SPINNING EXPRESS			
YOGA DOUX			Du 2 avril au 22 juin Du 25 juin au 18 août
ENTRAÎNEMENT À LA BOXE		Membre : 84 \$ Non-membre : 102 \$ Étudiant : 66 \$  Gants de boxe : 50 \$ Bandages : 15 \$	

	Lundi	Mardi	Mercredi	Jeudi	Vendredi	Samedi
10 h 30 - 11 h 30						
9 h 15 - 10 h 15						
8 h - 9 h			8 h - 9 h			
8 h - 9 h			8 h - 9 h			
		11 h 15 - 12 h 15		11 h 15 - 12 h 15		
		16 h - 17 h				
			10 h 30 - 11 h 30		10 h 30 - 11 h 30	
			10 h 30 - 11 h 30			
		10 h - 11 h		10 h - 11 h		
		9 h 30 - 10 h 30		9 h 30 - 10 h 30		
12 h - 12 h 45			12 h - 12 h 45			
9 h 15 - 10 h 15					9 h 15 - 10 h 15	
10 h 30 - 11 h 30						
			9 h 15 - 10 h 15			
			9 h 15 - 10 h 15			
17 h 30 - 18 h 30						
17 h 30 - 18 h 30						

Aînés Adultes 13 - 17 ans 6 - 12 ans 0 - 5 ans

## INSCRIVEZ-VOUS!

### Coop Gym Santé Sutton

50, rue Principale Nord, Sutton  
[www.coopgymsantesutton.com](http://www.coopgymsantesutton.com)  
 Les prix indiqués sont avant taxes

Inscription en ligne, par téléphone, par courriel  
 ou en personne s'il reste de la place.  
[allo@coopgymsantesutton.com](mailto:allo@coopgymsantesutton.com)  
 450 538-0313



# LOISIRS SPORTIFS

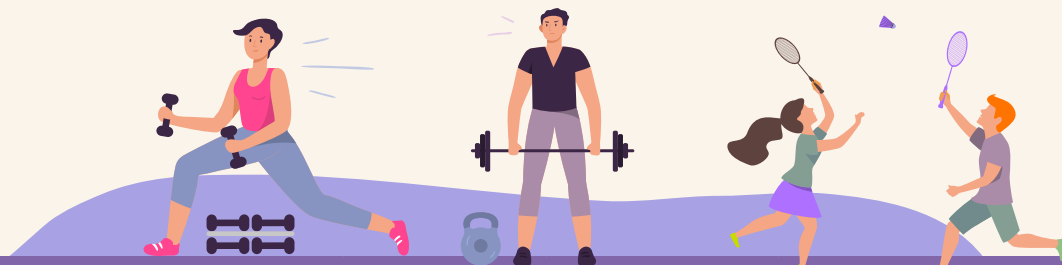

## JARDIN D'ENFANTS DE SUTTON

<b>BABY GYM</b>	Membre : gratuit Adhésion 10 \$		Du 13 avril au 26 mai
-----------------	------------------------------------	--	-----------------------

## PARC D'ENVIRONNEMENT NATUREL DE SUTTON

<b>RANDO CLAIR DE LUNE</b>	Membre : 7 \$ Non-membre : 15 \$		Du 1 <sup>er</sup> janvier au 31 décembre
<b>CLUB DES GODASSES</b>		50 ans et plus	
<b>RANDO DES PAS PRESSÉ.E.S</b>	Contribution volontaire		
<b>BALADES NATURE</b>			Du 16 mars au 9 novembre
<b>RANDO D'OISEAUX</b>			Du 4 mai au 8 juin
<b>POÉSIE BUISSONNIÈRE</b>			24 et 25 août
<b>NATURE ET DÉCOUVERTES</b>	Variable		Du 25 mai au 23 août
<b>JOUR DE LA TERRE</b>	Gratuit	Ouvert à tous	20 avril

## PLEIN AIR SUTTON / MTB

<b>VÉLO DE MONTAGNE</b>	<b>Abonnement</b> 0-6 ans : gratuit 7-17 ans: 130 \$ adulte: 185 \$ famille: 463 \$	<b>Journalier</b> 0-6 ans : gratuit 7-17 ans : 14 \$ adulte: 20 \$ famille: 50 \$		Début mai à Début novembre
<b>LES MARDIS DIGS</b>	Gratuit			Du 25 juin au 27 août

## SOCCER SUTTON

<b>SOCCER SUTTON</b>	75 \$ à 130 \$ selon la catégorie		Du 19 mai au 19 août
----------------------	-----------------------------------	--	----------------------

## BASEBALL

<b>SOFTBALL / BALLE-MOLLE</b>	Gratuit	4 - 18 ans	Du 27 mai au 20 août
-------------------------------	---------	------------	----------------------

Aînés Adultes 13 - 17 ans 6 - 12 ans 0 - 5 ans

### INSCRIVEZ-VOUS!

**Jardin d'enfants de sutton**  
**BABY GYM**  
 Gymnase de l'École de Sutton  
 19, rue Highland, Sutton  
[gestion.jardin.sutton@gmail.com](mailto:gestion.jardin.sutton@gmail.com)  
 438 936-1677

**Parc d'environnement naturel de Sutton (PENS)**  
 900, chemin Réal, (altitude 520), Sutton  
[www.parc Sutton.com](http://www.parc Sutton.com)  
[michelle@parcsutton.com](mailto:michelle@parcsutton.com)  
 450 538-2121  
 Preuve de résidence de Sutton ou d'Abercorn demandée au poste d'accueil du parc.

**Plein air Sutton / MTB**  
 429, rue Maple, Sutton  
[info@pleinairsutton.ca](mailto:info@pleinairsutton.ca)  
 450 538-6464  
[www.pleinairsutton.ca](http://www.pleinairsutton.ca)



Lundi	Mardi	Mercredi	Jeudi	Vendredi	Samedi	Dimanche
-------	-------	----------	-------	----------	--------	----------

						9 h 30 - 12 h
					1 samedi par mois	
		16 h - 18 h				
9 h 30 - 11 h 30						
					9 h 30 - 11 h 30	
					7 h - 10 h	7 h - 10 h
					À venir	À venir
Jours variables de 9 h 30 - 12 h						
					14 h - 16 h 30	
8 h 30 jusqu'à la tombée du jour						
	16 h - 20 h					
Deux fois par semaine (du lundi au vendredi) + tournoi de fin de saison Entre 17 h et 20 h 30 : varie selon les catégories						
Selon la catégorie d'âge : lundi ou mardi entre 17 h 30 et 21 h						

**VÉLO DE MONTAGNE**  
 Départ des sentiers au Mont Sutton  
 671, rue Maple, Sutton  
 Inscription en ligne ou à la billetterie du Mont Sutton  
 (prévente uniquement en ligne).

**LES MARDIS DIGS**  
 Aucune inscription requise.

**Soccer Sutton**  
 Parc Goyette-Hill  
 91, rue Western, Sutton  
 Inscription en ligne  
[page.sportdle.com/fr/sutton-association-soccer](http://page.sportdle.com/fr/sutton-association-soccer)  
[inscriptionsoccersutton@gmail.com](mailto:inscriptionsoccersutton@gmail.com)

**Softball / Balle-molle**  
 Parc Goyette-Hill au terrain de Balle-Molle Pauline Paul  
 Inscription avant le 15 avril  
[www.suttonsoftball.com/2024-registration](http://www.suttonsoftball.com/2024-registration)



# ACTIVITÉS AQUATIQUES

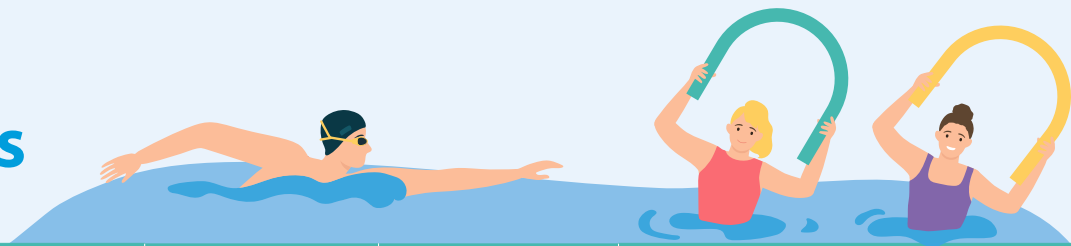

	Résidents	Non-résidents				
<b>COURS DE NATATION - RÉGULIER - 1 FOIS PAR SEMAINE</b>						
AQUAJOGGING 1				Du 24 juin au 16 août		
AQUAJOGGING 2						
AQUAJOGGING 3	18 - 59 ans 107 \$ 60 ans et + 62 \$	15 - 59 ans 169 \$ 60 ans et + 169 \$				
AQUAFORME 1						
AQUAFORME 2						
AQUAFORME 3						
NAGEUR 1			68,50 \$		118,50 \$	5 - 12 ans
NAGEUR 2						
NAGEUR 3						
NAGEUR 4						
NAGEUR 5						
NAGEUR 6						
ADULTE 1 À 3 - STYLE DE NAGE	15 - 59 ans 107 \$ 60 ans et + 62 \$	15 - 59 ans 169 \$ 60 ans et + 169 \$	16 ans et plus			
ADULTE 1 À 3 - STYLE DE NAGE						
PARENT ET ENFANT 1 ET 2	68,50 \$	118,50 \$	4 - 12 mois et 12 - 24 mois			
PARENT ET ENFANT 3			2 - 3 ans			
PRÉSCOLAIRE 1			3 - 5 ans			
PRÉSCOLAIRE 2						
PRÉSCOLAIRE 3						
PRÉSCOLAIRE 4						
JEUNE SAUVETEUR 7			77 \$	130 \$	8 - 12 ans	
JEUNE SAUVETEUR 8 ET 9						

Aînés Adultes 13 - 17 ans 6 - 12 ans 0 - 5 ans

## INSCRIVEZ-VOUS!

DATE LIMITE D'INSCRIPTION  
19 juin 2024

**Piscine du parc Goyette-Hill**  
91, rue Western, Sutton  
Via AccèsCité Loisirs  
<https://mon.accescite.net/46058/fr-ca>  
[piscine.lvc@sutton.ca](mailto:piscine.lvc@sutton.ca)  
450 538-2290

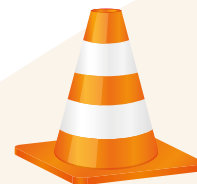

**Travaux sur la rue Western  
du 29 avril au 18 octobre.**

Le stationnement du parc Goyette-Hill sera inaccessible durant les travaux. Lorsque possible, quelques places seront exclusivement réservées aux personnes à mobilité réduite.



	Lundi	Mardi	Mercredi	Jeudi	Vendredi
12 h - 13 h					
			16 h 20 - 17 h 20		
				11 h - 12 h	
		11 h - 12 h			
			17 h 30 - 18 h 30		
					9 h 30 - 10 h 30
				9 h 40 - 10 h 10	
		9 h 40 - 10 h 10			
				11 h - 11 h 45	
		9 h 45 - 10 h 30			
		10 h 15 - 11 h			
			11 h 15 - 12 h		
			17 h 30 - 18 h 30		
		11 h - 12 h			
					9 h 45 - 10 h 15
		9 h 40 - 10 h 10			
			9 h 40 - 10 h 10		
				9 h 40 - 10 h 10	
			10 h 15 - 10 h 45		
		10 h 15 - 10 h 45			
			11 h - 12 h		
				9 h 45 - 10 h 45	



# ACTIVITÉS AQUATIQUES

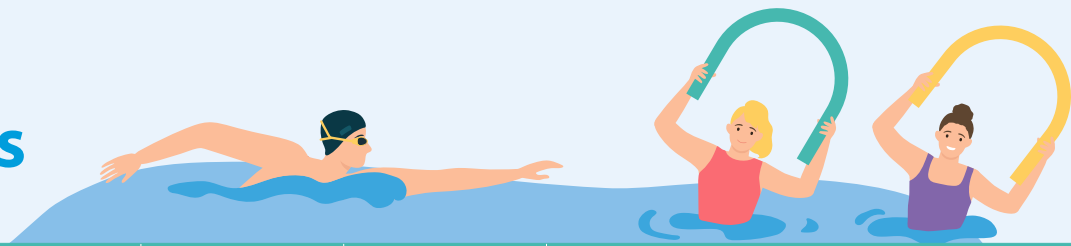

	Résidents	Non-résidents		
<b>COURS DE NATATION - INTENSIF - 4 FOIS PAR SEMAINE</b>				
<b>Semaines 1 et 2</b>				
<b>JEUNE SAUVETEUR 7-8</b>	77 \$	130 \$	8 - 12 ans	Du 25 juin au 5 juillet
<b>NAGEUR 3</b>	73,50 \$	124 \$	5 - 12 ans	
<b>NAGEUR 5</b>				
<b>Semaines 3 et 4</b>				
<b>NAGEUR 1</b>	68,50 \$	118,50 \$	5 - 12 ans	Du 9 juillet au 19 juillet
<b>NAGEUR 2</b>				
<b>NAGEUR 4</b>	73,50 \$	124 \$		
<b>PRÉSCOLAIRE 1</b>	68,50 \$	118,50 \$	3 - 5 ans	
<b>PRÉSCOLAIRE 3</b>				
<b>Semaines 5 et 6</b>				
<b>NAGEUR 3</b>	73,50 \$	124 \$	5 - 12 ans	Du 23 juillet au 2 août
<b>NAGEUR 6</b>				
<b>JEUNE SAUVETEUR 7-8</b>	77 \$	130 \$	8 - 12 ans	
<b>Semaines 7 et 8</b>				
<b>PRÉSCOLAIRE 2</b>	68,50 \$	118,50 \$	3 - 5 ans	Du 6 au 16 août
<b>PRÉSCOLAIRE 4</b>				
<b>NAGEUR 5</b>	73,50 \$	124 \$	5 - 12 ans	
<b>JEUNE SAUVETEUR 9</b>	77 \$	130 \$	8 - 12 ans	
<b>BAINS LIBRES</b>				
<b>BAIN ADULTE</b>	Gratuit		Du 24 juin au 18 août	
<b>BAIN LONGUEUR</b>				
<b>BAIN LIBRE</b>				

Aînés Adultes 13 - 17 ans 6 - 12 ans 0 - 5 ans

## INSCRIVEZ-VOUS!

**DATE LIMITE D'INSCRIPTION**  
19 juin 2024

**Piscine du parc Goyette-Hill**  
91, rue Western, Sutton  
Via AccèsCité Loisirs  
<https://mon.accescite.net/46058/fr-ca/piscine.lvc@sutton.ca>  
450 538-2290

**BAIN LONGUEUR**  
2 couloirs seulement,  
en même temps que le bain libre.

**BAIN ADULTE**  
Dans la partie peu profonde  
pour se rafraîchir.

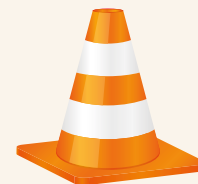

**Travaux sur la rue Western**  
du 29 avril au 18 octobre.

Le stationnement du parc Goyette-Hill sera inaccessible durant les travaux. Lorsque possible, quelques places seront exclusivement réservées aux personnes à mobilité réduite.



	Lundi	Mardi	Mercredi	Jeudi	Vendredi	Samedi	Dimanche
		8 h 30 - 9 h 30	8 h 30 - 9 h 30	8 h 30 - 9 h 30	8 h 30 - 9 h 30		
		8 h 30 - 9 h 15	8 h 30 - 9 h 15	8 h 30 - 9 h 15	8 h 30 - 9 h 15		
		8 h 30 - 9 h 15	8 h 30 - 9 h 15	8 h 30 - 9 h 15	8 h 30 - 9 h 15		
		8 h 30 - 9 h	8 h 30 - 9 h	8 h 30 - 9 h	8 h 30 - 9 h		
		9 h 05 - 9 h 35	9 h 05 - 9 h 35	9 h 05 - 9 h 35	9 h 05 - 9 h 35		
		8 h 30 - 9 h 15	8 h 30 - 9 h 15	8 h 30 - 9 h 15	8 h 30 - 9 h 15		
		8 h 30 - 9 h	8 h 30 - 9 h	8 h 30 - 9 h	8 h 30 - 9 h		
		9 h 05 - 9 h 35	9 h 05 - 9 h 35	9 h 05 - 9 h 35	9 h 05 - 9 h 35		
		8 h 30 - 9 h 15	8 h 30 - 9 h 15	8 h 30 - 9 h 15	8 h 30 - 9 h 15		
		8 h 30 - 9 h 15	8 h 30 - 9 h 15	8 h 30 - 9 h 15	8 h 30 - 9 h 15		
		8 h 30 - 9 h 30	8 h 30 - 9 h 30	8 h 30 - 9 h 30	8 h 30 - 9 h 30		
		8 h 30 - 9 h	8 h 30 - 9 h	8 h 30 - 9 h	8 h 30 - 9 h		
		8 h 30 - 9 h	8 h 30 - 9 h	8 h 30 - 9 h	8 h 30 - 9 h		
		8 h 30 - 9 h 15	8 h 30 - 9 h 15	8 h 30 - 9 h 15	8 h 30 - 9 h 15		
		8 h 30 - 9 h 30	8 h 30 - 9 h 30	8 h 30 - 9 h 30	8 h 30 - 9 h 30		
		12 h - 13 h	16 h 20 - 17 h 20				
	13 h 15 - 18 h 30	12 h 15 - 13 h 17 h 45 - 18 h 30	12 h 15 - 13 h	12 h 15 - 13 h 17 h 45 - 18 h 30	12 h 15 - 13 h	10 h 15 - 11 h	10 h 15 - 11 h
	13 h 15 - 18 h 30	13 h 15 - 17 h 30	13 h 15 - 16 h 15	13 h 15 - 17 h 30	13 h 15 - 18 h 30	10 h 15 - 17 h 30	10 h 15 - 17 h 30

# LOISIRS CULTURELS



## GALERIE ARTS SUTTON

<b>DUALITÉ - exposition collective des membres artistes</b>	Gratuit		Du 28 mars au 28 avril <b>Vernissage</b> 7 avril de 14 h à 16 h
<b>CONFÉRENCE-ATELIER</b> Éveillez vos émotions à travers l'art-thérapie avec Yolande Brouillard	Membres : 10 \$ Non-membres : 15 \$		4 avril
<b>VIVARIA - Talleen Hacikyan</b>	Gratuit		Du 2 mai au 2 juin <b>Vernissage</b> 5 mai de 14 h à 16 h
<b>CHROMATIQUE - Maryse Chartrand</b>			Du 6 juin au 7 juillet <b>Vernissage</b> 9 juin de 14 h à 16 h
<b>EXPOSITION DU TOUR DES ARTS</b>			Du 11 juillet au 21 juillet
<b>FRANÇOIS MORELLI</b>			Du 25 juillet au 8 septembre <b>Vernissage</b> 28 juillet de 14 h à 16 h

## BIBLIOTHEQUE MUNICIPALE ET SCOLAIRE DE SUTTON

<b>ATELIER SUR LA TECHNOLOGIE APPLE</b> (en anglais seulement)	15 \$		Du 18 mars au 13 mai
<b>LIRE ET FAIRE LIRE</b>	Gratuit		Du 12 mars au 30 avril
<b>COURS DE UKULÉLÉ BARYTON niveau 3</b>	50 \$		Du 18 mars au 13 mai
<b>CONFÉRENCE-VOYAGE : l'Islande</b>	Gratuit		20 mars
<b>CONFÉRENCE: Les inspirations du photographe</b>			21 mars
<b>CONFÉRENCE : Démarrage des semis intérieurs</b>			28 mars
<b>ATELIER : Introduction à la calligraphie Onciale</b>			13 avril
<b>ATELIER DÉGUSTATION DE VINS</b>			16 mai
<b>CONFÉRENCE-ATELIER : Comprendre les actions des plantes par le goût</b>			6 juin

Aînés Adultes 13 - 17 ans 6 - 12 ans 0 - 5 ans

## INSCRIVEZ-VOUS!

**Galerie Arts Sutton**  
7, rue Academy, Sutton  
450 538-2563  
[info@artssutton.com](mailto:info@artssutton.com)

**CONFÉRENCE-ATELIER**  
Éveillez vos émotions à travers l'art-thérapie avec Yolande Brouillard  
Inscription en ligne, sur place, par téléphone ou par courriel.



Lundi	Mardi	Mercredi	Jeudi	Vendredi	Samedi	Dimanche
			13 h - 17 h	13 h - 17 h	13 h - 17 h	13 h - 17 h
			17 h - 19 h			
			13 h - 17 h	13 h - 17 h	13 h - 17 h	13 h - 17 h
			13 h - 17 h	13 h - 17 h	13 h - 17 h	13 h - 17 h
			10 h - 17 h			
			13 h - 17 h	13 h - 17 h	13 h - 17 h	13 h - 17 h
14 h - 16 h						
	12 h 45 - 13 h 45					
18 h 30 - 20 h						
		19 h - 20 h 30				
			13 h - 15 h			
			13 h - 15 h			
					13 h - 16 h	
			14 h - 16 h			
			13 h - 16 h			

**Bibliothèque municipale et scolaire de Sutton**  
19, rue Highland, Sutton  
450 538-5843  
[bibliotheque@sutton.ca](mailto:bibliotheque@sutton.ca)

**ATELIER SUR LA TECHNOLOGIE APPLE**  
Guy Gravel  
Inscription par courriel ou téléphone  
450 538-0244  
[directeur3.fadoq.2monts@gmail.com](mailto:directeur3.fadoq.2monts@gmail.com)

**COURS DE UKULÉLÉ BARYTON NIVEAU 3**  
Inscription par courriel  
[agnes.boisvert@gmail.com](mailto:agnes.boisvert@gmail.com)

# LOISIRS CULTURELS



BIBLIOTHÈQUE SUTTON LIBRARY			
<b>MOTS DITS - WORD CAFÉ</b>	Gratuit		Du 24 mars au 26 mai
ECOLE D'ART DE SUTTON			
<b>LES PRINTEMPS DE L'ARCHITECTURE</b> (exposition)	Gratuit		Du 3 mai au 19 mai
<b>LES NOCTURNES</b> (cinéma en plein air)	10 \$		Du 21 juin au 20 septembre aux 2 semaines
<b>LABO D'ART</b> (expérimentation artistique autonome)			Du 23 juin au 22 septembre
LA SOCIÉTÉ DE CONCERT VIVARTÉ			
<b>CONCERT D'ONDES MARTENOT ET PIANO</b> avec Gen'viève Grenier et Joanne Bégin	Billet régulier 40 \$ Billet mécène 100 \$ 12 ans et moins 10 \$		27 avril
<b>CONCERT DUEL AMICAL CLAVECIN-PIANO</b> avec Luc Beauséjour			26 mai
<b>CONCERT CRISTAL-MÉTAL-MARTEAUX ET TON EXPRESSION ARTISTIQUE</b> avec Gen'viève Grenier et invités	À venir		13 et 20 juillet
<b>CONCERT DE HANDPAN ET PIANO</b> avec Jocsan Rivera et Gen'viève Grenier	À venir		14 juillet
<b>CONCERT DE PIANO</b> avec Lorraine Desmarais	À venir		1 <sup>er</sup> septembre
MUSÉE DES COMMUNICATIONS ET D'HISTOIRE DE SUTTON			
<b>CATASTROPHE! ÊTES-VOUS PRÊTS ?</b>	7 \$ 0 - 17 ans : gratuit		Du 15 juin au 13 octobre

Aînés Adultes 13 - 17 ans 6 - 12 ans 0 - 5 ans

## INSCRIVEZ-VOUS !

**Bibliothèque Sutton Library**  
7, rue Academy, Sutton  
[biblio.sutton@gmail.com](mailto:biblio.sutton@gmail.com)

**MOTS DITS - WORD CAFÉ**  
Centre communautaire John-Sleeth  
7, rue Academy, Sutton  
Inscription sur place

**Ecole d'art de Sutton**  
79, rue Principale Sud, Sutton  
[www.ecoleartsutton.ca](http://www.ecoleartsutton.ca)

**LABO D'ART**  
**LES PRINTEMPS DE L'ARCHITECTURE**  
Aucune inscription requise  
**LES NOCTURNES**  
Billets sur place et en ligne  
[www.ecoleartsutton.ca/nocturnes](http://www.ecoleartsutton.ca/nocturnes)

**La société de concert Vivarté**  
Église historique de Glen Sutton  
1458, ch. de la Vallée-Missisquoi, Sutton  
Billets en ligne  
[www.vivarte.ca](http://www.vivarte.ca)  
[gegrenier18@hotmail.com](mailto:gegrenier18@hotmail.com)  
514 266-1089

Lundi	Mardi	Mercredi	Jeudi	Vendredi	Samedi	Dimanche
1 fois par mois, le dimanche de 15 h - 16 h 30						
				17 h - 19 h	11 h - 16 h	11 h - 16 h
				17 h - 23 h		
						10 h - 15 h
					15 h - 17 h	
						15 h - 17 h
					17 h - 18 h	
						17 h - 18 h
						15 h - 17 h
				10 h - 16 h		

**Musée des communications et d'histoire de Sutton**  
32, Principale Sud, Sutton  
Billets sur place  
[www.museedesutton.com](http://www.museedesutton.com)  
[info@museedesutton.com](mailto:info@museedesutton.com)  
514 891-9560





# ACTIVITÉS RÉCRÉATIVES ET COMMUNAUTAIRES



## CENTRE D'ACTION BÉNÉVOLE DE SUTTON

<b>BABY DROP-IN</b>			Du 29 mars au 21 juin Du 28 juin au 30 août
<b>BANQUE ALIMENTAIRE</b>			Du 15 avril au 17 juin Du 15 juillet au 19 août
<b>JOUJOU GÉNÉRATIONS</b>			Du 28 mars au 20 juin Du 27 juin au 29 août
<b>CAFÉS 50+</b>	Gratuit		Du 27 mars au 19 juin Du 26 juin au 28 août
<b>TABLE ANTIGASPILLAGE</b>			Du 2 avril au 18 juin Du 25 juin au 24 août
<b>ÉCHANGE DE VÊTEMENTS DE PRINTEMPS BABY DROP-IN</b>			5 avril
<b>ATELIER VOIR GRANDS AVEC LES PARENTS</b>			12 avril
<b>LA FADOQ LES DEUX MONTS</b>			
<b>ATELIER SUR LA TECHNOLOGIE APPLE</b> (en anglais seulement)	15 \$		Du 10 mars au 13 mai
<b>EXERCICES EPO</b> (prévention de l'ostéoporose)	10 \$ / session*		Du 6 mai au 23 août
<b>SOLIDARITÉ ENVIRONNEMENT SUTTON</b>			
<b>CONFÉRENCE : LES PLANTES MÉDICINALES</b>	Contribution volontaire		19 avril
<b>KIOSQUE ET ÉVÉNEMENT POUR LA MOBILITÉ DURABLE</b>	Gratuit		20 avril
<b>ASSEMBLÉE GÉNÉRALE ANNUELLE</b>			30 avril
<b>PANEL LE POUVOIR D'AGIR (ANIMÉ PAR LAURE WARIDEL)</b>	Contribution volontaire		3 mai
<b>RENCONTRE DES MEMBRES ET SYMPATHISANTES, SYMPATHISANTS</b>	Gratuit		4 juin

Aînés Adultes 13 - 17 ans 6 - 12 ans 0 - 5 ans

## INSCRIVEZ-VOUS!

**Centre d'action bénévole de Sutton (CAB)**  
7, rue Maple, Sutton  
<https://cabsutton.com>  
450 538-1919 ou  
[info@cabsutton.com](mailto:info@cabsutton.com)

**BANQUE ALIMENTAIRE**  
Inscription par téléphone  
450 538-1919

**BABY DROP-IN**  
[ressourcefamille@cabsutton.com](mailto:ressourcefamille@cabsutton.com)  
[Facebook Baby Drop-in Sutton](https://www.facebook.com/Baby-Drop-in-Sutton)

**JOUJOU GÉNÉRATIONS**  
**CAFÉS 50+**  
**TABLE ANTIGASPILLAGE**  
**ÉCHANGE DE VÊTEMENTS**  
Aucune inscription requise  
450 538-1919  
[info@cabsutton.com](mailto:info@cabsutton.com)

**ATELIER VOIR GRANDS AVEC LES PARENTS**  
Inscription en ligne  
[info@cabsutton.com](mailto:info@cabsutton.com)



Lundi	Mardi	Mercredi	Jeudi	Vendredi	Samedi
				9 h - 12 h	
13 h - 16 h					
			14 h - 16 h 30		
		14 h - 16 h 30			
			14 h - 16 h 30		
	16 h - 16 h 30				
				9 h - 12 h	
				9 h 30 - 12 h 30	
14 h - 16 h					
9 h - 10 h 15	9 h - 10 h 15 10 h 20 - 11 h 05	9 h - 10 h 15	9 h - 10 h 15 10 h 20 - 11 h 05		
				19 h - 21 h	
					10 h - 14 h
	19 h - 21 h				
				19 h - 21 h	
	19 h - 21 h				

## FADOQ les Deux Monts

**ATELIER SUR LA TECHNOLOGIE APPLE**  
Bibliothèque municipale et scolaire de Sutton  
19, rue Highland, Sutton  
Inscription par courriel ou par téléphone  
[directeur3.Fadoq.2monts@gmail.com](mailto:directeur3.Fadoq.2monts@gmail.com)  
579 488-7812

**EXERCICES EPO**  
\*Réservé aux membres du club FADOQ les Deux Monts  
Hôtel de Ville  
11, rue Principale Sud, Sutton,  
Salle du Conseil  
Inscription par courriel avant le 1<sup>er</sup> mai  
[francebrien2@gmail.com](mailto:francebrien2@gmail.com)

**Solidarité Environnement Sutton**  
Aucune inscription requise  
Salle du conseil, Hôtel de ville de Sutton  
11, rue Principale Sud  
[infosutton@gmail.com](mailto:infosutton@gmail.com)  
450 538-0164

**KIOSQUE ET ÉVÉNEMENT POUR LA MOBILITÉ DURABLE**  
Gazebo dans le stationnement municipal près du bureau de poste

## ÉVÉNEMENTS

Samedi  
**25 mai**  
Centre d'action bénévole de Sutton  
**Les 10 ans du  
Baby Drop-In**

Gratuit

7, rue Maple, Sutton  
[www.cabsutton.com](http://www.cabsutton.com)  
[info@cabsutton.com](mailto:info@cabsutton.com)  
450 538-1919

Ville de Sutton  
**Fête  
nationale**

Gratuit

Lundi  
**24 juin**  
À partir de 13 h

Sur le site de l'ancienne Filtext

[www.sutton.ca](http://www.sutton.ca)  
[agculture.lvc@sutton.ca](mailto:agculture.lvc@sutton.ca)  
450 538-2290

Jeudis  
**4 et 18 juillet,  
1<sup>er</sup> et 15 août**  
20 h 30 - 22 h

**Cinéma en Plein air**

Parc des Vétérans  
6, rue Maple, Sutton  
[agculture.lvc@sutton.ca](mailto:agculture.lvc@sutton.ca)  
450 538-2290

Gratuit

Dans la salle du conseil en cas de pluie



Gratuit

Samedi  
**15 juin**  
8 h - 15 h  
**Grande vente  
annuelle de  
livres usagés**

Gratuit

[bibliotheque@sutton.ca](mailto:bibliotheque@sutton.ca)

Lundi  
**1<sup>er</sup> juillet**  
14 h 45 - 20 h

Légion royale canadienne, branche 158 de Sutton  
**Fête du Canada**

Espace Légion  
2, rue Curley, Sutton  
[www.facebook.com/p/Legion-Sutton-100064317954483/](https://www.facebook.com/p/Legion-Sutton-100064317954483/)  
[jolo.hawley@gmail.com](mailto:jolo.hawley@gmail.com)  
450 538-5452

Gratuit



**Festival de Jazz  
de Sutton**  
Du 4 juillet au 31 août

Jeudi 18 h - 20 h  
Mollies  
9, rue Principale Nord, Sutton

Samedi 11 h - 13 h  
CCJS  
7, rue Academy, Sutton

Samedi 16 h - 18 h  
Espace Légion  
2, rue Curley, Sutton

Dimanche 17 h - 19 h  
Sutton Brouerie  
27, rue Principale Sud, Sutton

Réservation au [info@suttonjazz.com](mailto:info@suttonjazz.com)  
ou 450 292-3835

Samedi  
**13 juillet**  
9 h - 15 h

Bibliothèque Sutton Library  
**Vente de livres  
annuelle**

Gratuit

Centre communautaire John-Sleeth  
7, rue Academy, Sutton  
[biblio.sutton@gmail.com](mailto:biblio.sutton@gmail.com)  
450 538-0244

Lundi  
**Du 13 au  
21 juillet**  
10 h - 17 h

**Tour des Arts**

[https://tourdesarts.com/  
mail@tourdesarts.com](https://tourdesarts.com/mail@tourdesarts.com)  
Pendant l'évènement :  
1 800 565-8455

Gratuit



Musique et Traditions Illimitées

**Festival de violon traditionnel  
de Sutton**

CONCERTS  
**Du 15 au  
18 août**

90 \$ passeport complet  
30 \$ par concert  
25 \$ par danse

Espace Légion  
2, rue Curley, Sutton

Salle Alec et Gérard Pelletier  
4c, rue Maple, Sutton

Vente en ligne et billetterie sur place  
[www.violontraditionnelsutton.com](http://www.violontraditionnelsutton.com)  
[www.violontraditionnelsutton.com/billetterie/](http://www.violontraditionnelsutton.com/billetterie/)  
[info@violontradsutton.com](mailto:info@violontradsutton.com)

STAGES DE FORMATIONS  
Jeudi et vendredi

**15 et 16 août** 9 h - 17 h

150 \$



# DEVENIR BÉNÉVOLE

ORGANISME	Opportunités de bénévolat	Implication recherchée	Contact
<b>Festival de Jazz de Sutton</b>	Accueil/information - Événementiel	Ponctuelle, saison estivale	<a href="mailto:info@suttonjazz.com">info@suttonjazz.com</a>
<b>Bibliothèque municipale et scolaire de Sutton</b>	Accueil/information - Animation/encadrement d'activités et plus	Ponctuelle et récurrente (hebdomadaire et mensuelle)	450 538-5843 <a href="mailto:bibliotheque@sutton.ca">bibliotheque@sutton.ca</a>
<b>Festival de Jazz de Sutton</b>	Accueil/information - Animation/encadrement d'activités - Événementiel	Récurrente (hebdomadaire)	450 292-3835
<b>Galerie Art Sutton</b>	Accueil/information	Ponctuelle et récurrente (hebdomadaire et mensuelle)	450 538-2563 <a href="mailto:info@artssutton.com">info@artssutton.com</a>
<b>L'École d'art de Sutton</b>	Accueil/information - Animation/encadrement d'activités	Ponctuelle	<a href="mailto:benevole@ecoleartsutton.ca">benevole@ecoleartsutton.ca</a>
<b>D'Arts et de Rêves</b>	Accueil/information - Animation/encadrement d'activités - Corvée de nettoyage - Événementiel	Ponctuelle	450 531-5707
<b>Musée des communications et d'histoire de Sutton</b>	Accueil/information - Animation/encadrement d'activités	Ponctuelle	<a href="mailto:info@museedesutton.com">info@museedesutton.com</a>
<b>Festival de Violon Traditionnel de Sutton</b>	Accueil/information - Événementiel - Travaux manuels	Ponctuelle	<a href="mailto:info@violontradsutton.com">info@violontradsutton.com</a>
<b>Plein air Sutton / MTB</b>	Entretien de sentiers/paysagement	Ponctuelle et récurrente (hebdomadaire)	<a href="mailto:info@pleinairsutton.ca">info@pleinairsutton.ca</a>
<b>Parc d'environnement naturel de Sutton</b>	Accueil/information - Animation/encadrement d'activités - Entretien de sentiers/paysagement - Événementiel - accompagnement personnes à mobilité réduite - Aide aux déplacements - Travaux manuels	Ponctuelle	450 538-2121 <a href="mailto:activites@parcsutton.com">activites@parcsutton.com</a>
<b>Soccer Sutton</b>	Animation/encadrement d'activités - Accueil/information	Récurrente (hebdomadaire)	<a href="mailto:inscriptionssoccersutton@gmail.com">inscriptionssoccersutton@gmail.com</a>
<b>Solidarité Environnement Sutton</b>	Accueil/information - Animation/encadrement d'activités - Événementiel - Travaux manuels	Ponctuelle	450 538-0164 <a href="mailto:infosutton@gmail.com">infosutton@gmail.com</a>
<b>Salle communautaire Sutton Junction</b>	Événementiel - Travaux manuels	Ponctuelle	<a href="mailto:sallecsj@gmail.com">sallecsj@gmail.com</a>
<b>Marché de Sutton</b>	Travaux manuels - Événementiel - Animation/encadrement d'activités et plus	Ponctuelle et récurrente (mensuelle)	<a href="mailto:marchesuttonmarket@gmail.com">marchesuttonmarket@gmail.com</a>
<b>Jardin d'enfants de Sutton</b>	Animation/encadrement d'activités - Accueil/information	Ponctuelle	<a href="mailto:gestion.jardin.sutton@gmail.com">gestion.jardin.sutton@gmail.com</a>
<b>Centre d'action bénévole Sutton</b>	Accueil/information - Aide à la cuisine - Aide aux déplacements et livraison de repas - Animation/encadrement d'activités - Événementiel - Aide aux devoirs	Ponctuelle et récurrente (hebdomadaire et mensuelle)	<a href="mailto:benevoles@cabsutton.com">benevoles@cabsutton.com</a>
<b>Ville de Sutton</b>	Accueil/information - Événementiel Animation/encadrement d'activités et plus	Ponctuelle	<a href="mailto:agculture.lvc@sutton.ca">agculture.lvc@sutton.ca</a>

Les organismes sont souvent à la recherche de nouveaux membres pour leur conseil d'administration, n'hésitez pas à les contacter si leur mission vous intéresse.

